



LARIO RETI HOLDING
la tua acqua, la nostra passione

Lario Reti Holding S.p.A.
Via Fiandra 13, 23900 Lecco (LC)

Casella postale n°318
23900 Lecco Centro

Sito web: www.larioreti.it
N°verde servizio clienti: 800 085 588



Inquadra il codice QR con il tuo smartphone o visita il sito www.larioreti.it/video-bolletta per visualizzare il video con la guida alla lettura della bolletta.

DATI CLIENTE Codice Anagrafico Codice Servizio

FATTURA PER IL SERVIZIO IDRICO INTEGRATO

Numero **2021 116779** del **08/06/2021**
Periodo di fatturazione dal **FEBBRAIO-MAGGIO 2021**
Consumi dal **01/02/2021** al **31/05/2021**

Acconto normale

MODALITÀ DI PAGAMENTO

L'importo della presente bolletta sarà addebitato s.b.f. nel giorno esatto della scadenza sul Vs. conto corrente.

I PAGAMENTI SONO REGOLARI

RIEPILOGO IMPORTI

EURO

RIEPILOGO VISIVO

Quota fissa	11,06
Acquedotto	37,65
Fognatura	21,50
Depurazione	40,45
Oneri perequazione	4,26
Addebiti/accrediti diversi	0,59
IVA 10% su imponibile di € 114,89	11,49
Totale Bolletta	127,00



Quota Fissa
Acquedotto
Fognatura
Depurazione
Oneri di Perequazione
IVA

TOTALE DA PAGARE: € **127,00**
Entro il **08/07/2021**

QUESTO DOCUMENTO NON È RATEIZZABILE

DATI DI FORNITURA E CONTRATTO

Intestatario: [REDACTED]
• VIA SAN CRISTOFORO 18
• 23841 ANNONE BRIANZA LC
Codice Fiscale o Partita IVA: [REDACTED]
Ubicazione Fornitura
• Via San Cristoforo 18 - ANNONE BRIANZA

Matricola contatore: 200116453
Tipologia contatore: Calibro 25
Tipologia di utenza: USO DOMESTICO RESIDENTE
Tipologia applicata: Tariffa per uso domestico residente
Totale Concessioni: 1
Componenti nucleo familiare: 3
Utenza servita da impianto di depurazione attivo

LETTURE E CONSUMI

Consumo effettivo del periodo 64 mc
Totale consumi fatturati 64 mc
Consumi già addebitati 63 mc

Stima consumo medio anno corrente 195 mc
Stima consumo medio prossimo anno mc
Tentativi minimi di lettura annui 02

Data	Letture	Consumi	Tipo lettura
31/01/2021	98		Stimata
31/05/2021	162	64	Stimata

AUTOLETTURA PER IL PROSSIMO PERIODO DAL 25/09/2021 AL 05/10/2021

CONTATTI UTILI

Servizio Clienti
N° Verde: 800 085 588
Dal lunedì al venerdì, dalle 8:00 alle 18:00

Pronto Intervento Emergenze
N° Verde: 800 894 081
Attivo tutti i giorni dell'anno, 24 ore su 24.



Autoletture
Sito: autolettura.larioreti.it
N° Verde : 800 031 592



Moduli, Informazioni e Reclami
Sito: www.larioreti.it/moduli
Vedi note ultima pagina

COMUNICAZIONI ARERA

La presente fattura viene emessa «SALVO CONGUAGLI & S.E

Imposta di bollo assolta in modo virtuale, autorizzazione dell'agenzia delle Entrate - Ufficio di Lecco n.Prot. 2008/0024223 del 03/07/2008
C.F. - P.I.V.A e Registro Imprese C.C.I.A di Lecco n° 03119540130 - REALC-307531

CONSUMI GIORNALIERI

L'andamento dei tuoi consumi giornalieri è rappresentato di seguito in base a letture rilevate e/o autoletture.

mc/gg



DETTAGLIO DELLA BOLLETTA

Descrizione	Giorni	Quantità	Prezzo Unitario	Totale	IVA
Quota fissa					
DETTAGLIO PERIODO IN ACCONTO					
01/02/2021-31/05/2021		120 gg	0,04606301 €/conc./g	5,53	10
01/02/2021-31/05/2021		120 gg	0,01842466 €/conc./g	2,21	10
01/02/2021-31/05/2021		120 gg	0,02763836 €/conc./g	3,32	10
				11,06	10
Totale Quota fissa					
Acquedotto					
Componente 1					
Acquedotto					
01/02/2021-31/05/2021	Agevolata	120 gg	0,53800000 €/mc	21,52	10
	Base	120 gg	0,67200000 €/mc	16,13	10
				37,65	10
Totale Componente 1 Acquedotto					
Totale Acquedotto					
Fognatura					
Componente 1					
Fognatura					
01/02/2021-31/05/2021	Fascia unica	120 gg	0,33600000 €/mc	21,50	10
				21,50	10
Totale Componente 1 Fognatura					
Totale Fognatura					
Depurazione					
Componente 1					
Depurazione					
01/02/2021-31/05/2021	Fascia unica	120 gg	0,63200000 €/mc	40,45	10
				40,45	10
Totale Componente 1 Depurazione					
Totale Depurazione					
Oneri perequazione					
Componente UI1					
Acquedotto					
01/02/2021-31/05/2021	Agevolata	120 gg	0,00400000 €/mc	0,16	10
	Base	120 gg	0,00400000 €/mc	0,10	10
				0,26	10
Totale Componente UI1 Acquedotto					
Componente UI1					
Fognatura					
01/02/2021-31/05/2021	Fascia unica	120 gg	0,00400000 €/mc	0,26	10
				0,26	10
Totale Componente UI1 Fognatura					
Componente UI1					
Depurazione					
01/02/2021-31/05/2021	Fascia unica	120 gg	0,00400000 €/mc	0,26	10
				0,26	10
Totale Componente UI1 Depurazione					
Componente UI2					
Acquedotto					
01/02/2021-31/05/2021	Agevolata	120 gg	0,00900000 €/mc	0,36	10
	Base	120 gg	0,00900000 €/mc	0,22	10
				0,58	10
Totale Componente UI2 Acquedotto					
Componente UI2					
Fognatura					
01/02/2021-31/05/2021	Fascia unica	120 gg	0,00900000 €/mc	0,58	10
				0,58	10
Totale Componente UI2 Fognatura					
Componente UI2					
Depurazione					
01/02/2021-31/05/2021	Fascia unica	120 gg	0,00900000 €/mc	0,58	10
				0,58	10
Totale Componente UI2 Depurazione					
Componente UI3					
Acquedotto					

DETTAGLIO DELLA BOLLETTA

01/02/2021-31/05/2021	Agevolata	120 gg	40 mc	0,00500000 €/mc	0,20	10
	Base	120 gg	24 mc	0,00500000 €/mc	0,12	10
Totale Componente UI3 Acquedotto					0,32	10
Componente UI3						
Fognatura						
01/02/2021-31/05/2021	Fascia unica	120 gg	64 mc	0,00500000 €/mc	0,32	10
Totale Componente UI3 Fognatura					0,32	10
Componente UI3						
Depurazione						
01/02/2021-31/05/2021	Fascia unica	120 gg	64 mc	0,00500000 €/mc	0,32	10
Totale Componente UI3 Depurazione					0,32	10
Componente UI4						
Acquedotto						
01/02/2021-31/05/2021	Agevolata	120 gg	40 mc	0,00400000 €/mc	0,16	10
	Base	120 gg	24 mc	0,00400000 €/mc	0,10	10
Totale Componente UI4 Acquedotto					0,26	10
Componente UI4						
Fognatura						
01/02/2021-31/05/2021	Fascia unica	120 gg	64 mc	0,00400000 €/mc	0,26	10
Totale Componente UI4 Fognatura					0,26	10
Componente UI4						
Depurazione						
01/02/2021-31/05/2021	Fascia unica	120 gg	64 mc	0,00400000 €/mc	0,26	10
Totale Componente UI4 Depurazione					0,26	10
Totale Oneri perequazione					4,26	
Addebiti/accrediti diversi						
	Causale per arrotondamento				-0,03	10
	Arrotondamento precedente				0,47	FC
	Arrotondamento attuale				0,15	FC
Totale Addebiti/accrediti diversi					-0,03	10
Totale Addebiti/accrediti diversi					0,62	FC
Totale Addebiti/accrediti diversi					0,59	
Importo IVA 10% I.V.A. 10 % (su imponibile di € 114,89)					11,49	
Importo IVA FC Fuori campo (su imponibile di € 0,62)					0,00	
Totale Servizio Idrico					114,89	10
					0,62	FC
Totale Bolletta					11,49	
Totale da Pagare					127,00	
					127,00	

PROSSIMA FATTURAZIONE

La prossima fatturazione a conguaglio sarà emessa sulla base delle misurazioni effettuate dai nostri lettori nel mese di Ottobre 2021, salvo in caso di condizioni meteorologiche avverse.

COMUNICAZIONE AUTOLETTURA E MODALITÀ DI LETTURA MISURATORI

L'autolettura del contatore per il prossimo periodo potrà essere comunicata dal **25/09/2021** al **05/10/2021**
le letture comunicate in date successive non saranno considerate. Per comunicare l'autolettura:



Misuratore con cifre
Riportare i numeri neri

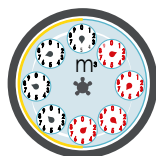

Misuratore con orologio
Riportare i numeri indicati dalle lancette nere

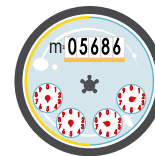

Misuratore con cifre e orologio
Riportare i numeri neri

ETICHETTA E QUALITÀ DELL'ACQUA

Comune di: **ANNONE BRIANZA**

Parametri	PH Unità pH	Residuo yssso 180°C mg/l	Durezza °F	Conducibilità a 20°C µS/cm	Calcio mg/l Ca	Magnesio mg/l Mg	Ammonio NH4	Cloruri mg/l Cl	Solfati mg/l SO4
Valore medio*	6,5-9,5	173,02	11,87	224,7	37,44	6,11	0	4,26	27,8
D. Lgs. 31/2001	8,07			2500			0,5	250	250

Parametri	Potassio mg/l K	Sodio mg/l Na	Arsenico µg/l As	Cloro residuo libero @ mg/l Cl2	Fluoruri mg/l F	Nitrati mg/l NO3-	Nitriti mg/l NO2-	Manganese µg/l Mn	Ferro µg/l Fe
Valore medio*	1,39	3,24	3,35		0,12	3,59	0	0	0
D. Lgs. 31/2001		200	10		1,5	50	0,5	50	200

I dati corrispondono ai valori medi rilevati dal laboratorio di Lario Reti Holding S.p.A. e pubblicati sul sito www.larioreti.it/qualita-acqua

Per ulteriori informazioni sulla qualità dell'acqua servita alla tua abitazione, sui controlli a cui sottoponiamo il nostro servizio e sulle attività del nostro Laboratorio di prova, visita la sezione Qualità dell'Acqua sul nostro sito internet.

ORARI E GIORNI DI APERTURA DEI NOSTRI SPORTELLI

Per qualunque esigenza potrai rivolgerti presso uno dei nostri sportelli al pubblico. Per aggiornamenti e novità sulle chiusure e sui cambi di orario degli sportelli visita la pagina www.larioreti.it/sportelli

• Lecco	Via Amendola, 4	Da Lunedì a Venerdì Sabato	8:30 – 12:30 e 13:30 – 17:00 8:30 – 12:30
• Merate	Via De Gasperi,	Da Lunedì a Venerdì	8:30 – 12:30 e 13:30 – 17:00
• Colico	Via Nazionale, 85	Lunedì, Mercoledì e Venerdì Martedì,	8:30 – 12:45
• Introbio	P.zza Cavour, 3/A	Giovedì e Venerdì	8:30 – 12:45
• Oggiono	Via Lazzaretto, 44	Lunedì, Martedì, Mercoledì e Venerdì	8:30 – 12:30
• Calolziocorte	Via Fratelli Calvi, 1	Mercoledì, Giovedì e Venerdì	8:30 – 12:30

SITUAZIONE DEI PAGAMENTI

I pagamenti sono regolari.

PROCEDURE PREVISTE IN CASO DI MOROSITÀ

In caso di morosità persistente, vengono applicate le procedure previste all'art. 56 del "Regolamento per il servizio di distribuzione e fornitura acqua potabile (di seguito Regolamento), consultabile sul sito www.larioreti.it:

1) Termine per opposizione al pagamento: 30 giorni successivi alla scadenza del documento; **2) Emissione primo sollecito:** trascorsi 30 giorni dalla scadenza del documento, salvo eventuali opposizioni; **3) Emissione secondo sollecito per raccomandata:** trascorsi 30 giorni dall'invio del primo sollecito; **4) Sospensione della fornitura:** trascorsi 60 giorni dall'invio del secondo sollecito; **5) Risoluzione del contratto:** trascorsi 30 giorni dalla sospensione.

Addebito costi:

1) Pagamento entro secondo sollecito: addebito spese di recapito sollecito nella bolletta successiva; **2) Pagamento dopo sospensione della fornitura:** spese di cui al punto 1 più costi di riattivazione; **3) Pagamento dopo risoluzione del contratto:** spese di cui ai punti 1 e 2 più costo attivazione nuova fornitura.

Interessi di mora:

Ai sensi dell'art. 62 del Regolamento, agli importi delle fatture insolute saranno applicati interessi di mora nella misura del tasso ufficiale di riferimento maggiorato di: **3 punti** nei primi 10 giorni di ritardo e rapportato ai giorni di effettivo ritardo; **5 punti** dall'11° giorno di ritardo e rapportato ai giorni di effettivo ritardo.

DILAZIONE E RATEIZZAZIONE DEI PAGAMENTI

La dilazione dei pagamenti è prevista solo ed esclusivamente per le fatture che riportano in prima pagina la dicitura **DOCUMENTO RATEIZZABILE**. La richiesta è possibile **entro 10 giorni dalla data di scadenza** della fattura, chiama il nostro servizio clienti al numero verde gratuito **800 085 588**

MODALITÀ DI PAGAMENTO

La presente fattura potrà essere pagata in una delle seguenti modalità:

1. Presso qualsiasi sportello della **Banca Popolare di Sondrio** e sue filiali senza aggravio di spese;
2. Presso qualsiasi **ufficio postale con versamento sul c/c N° 00089870984**, utilizzando il presente bollettino di versamento;
3. Tramite **addebito continuativo SEPA in c/c bancario** intrattenuto presso qualsiasi istituto di credito. Per l'autorizzazione all'addebito è possibile:
 - Recarsi presso i nostri sportelli che registreranno la richiesta;
 - Inviare, tramite fax o e-mail, il modulo disponibile sul nostro sito internet www.larioreti.it/moduli
4. Tramite **addebito continuativo in c/c postale**;
5. Tramite **bonifico bancario** intestato a Lario reti holding S.p.a. cod. **IBAN:IT890 056962290000001200X76**
6. Presso uno dei nostri sportelli con bancomat e/o carta di credito
7. Tramite **CBILL, accedendo al proprio conto corrente online** e selezionando la voce CBILL: basterà selezionare l'azienda Lario reti holding o il codice **SIA AYE75**, indicando il codice bolletta e l'importo per completare il pagamento. La bolletta CBILL è pagabile anche presso gli ATM (bancomat)

CODICE SIA

Codice bolletta

Importo



INFORMAZIONI SULLE TARIFFE APPLICATE

Le tariffe applicate in bolletta sono definite dall'Ufficio d'Ambito della Provincia di Lecco, sulla base delle regole stabilite a livello nazionale dall'Autorità di Regolazione per Energia Reti e Ambiente (ARERA), con delibera 115/2018 e 116/2018. Trovate maggiori informazioni sulle tariffe applicate sul nostro sito internet, all'indirizzo www.larioreti.it/servizio-clienti/tariffe/

MODULI, INFORMAZIONI E RECLAMI

Visitando il nostro sito all'indirizzo www.larioreti.it/moduli è possibile scaricare la modulistica necessaria per le diverse tipologie di richieste o pratiche da sportello.

In caso di reclamo, è possibile inviare la segnalazione e/o il modulo:

- tramite posta elettronica, all'indirizzo **utenze.acqua@larioreti.it**;
- tramite posta elettronica certificata, all'indirizzo **segreteria@larioretepec.it**;
- via fax, al numero **0341/1712020**;
- via posta, inviando il tutto a **Lario Reti Holding S.p.A., Casella Postale n° 318, 23900, Lecco Centro**.

Si ricorda che è indispensabile riportare tutti i dati identificativi dell'utenza.

VUOI RICEVERE I NOSTRI AVVISI SMS SULLE INTERRUZIONI DEL SERVIZIO IDRICO?

Avvisi in tempo reale in Provincia di Lecco su erogazione dell' acqua, servizio sportelli, eventi e molto altro. Per intestatari di un contratto e clienti indiretti (condomini), con possibilità di iscrivere più persone per lo stesso civico (famiglie).

Servizio gratuito con possibilità di cancellazione in qualsiasi momento.

[Visita **avvisami.larioreti.it**](http://www.larioreti.it/avvisi)

BONUS SOCIALE IDRICO

Dal 2018 gli utenti del settore idrico in condizioni di disagio economico potranno usufruire di uno sconto in bolletta attraverso il Bonus sociale idrico stabilito dall'ARERA, che sostituisce il bonus idrico già voluto dall'Ufficio d'Ambito della Provincia di Lecco e da Lario Reti Holding sin dal 2016.

Scopri chi può fare richiesta e le modalità per farlo su www.larioreti.it/bonus-acqua

